



COMUNE DI GENOVA

PATRIMONIO DELL' UNESCO

# TOUR1

- 1 Palazzo Antonio Doria (sede Prefettura - sec. XVI)
- 2 Palazzo Clemente della Rovere (sec. XVI)
- 3 Palazzo Giorgio Spinola (sec. XVI)
- 4 Palazzo Tommaso Spinola (sec. XVI)
- 5 Palazzo Giacomo Spinola (dei Marmi - sec. XV)
- 6 Palazzo Agostino Ayrolo (sec. XVI)
- 7 Palazzo Paolo e Nicolò Interiano (sec. XVI)
- 8 Palazzo Agostino Pallavicini (sec. XVI)
- 9 Palazzo Pantaleo Spinola (sec. XVI)
- 10 Palazzo Franco Lercari (sec. XVI)
- 11 Palazzo Tobia Pallavicino (sec. XVI)
- 12 Palazzo Angelo Giovanni Spinola (sec. XVI)
- 13 Palazzo Gio. Battista Spinola (sec. XVI)
- 14 Palazzo Nicolosio Lomellino (sec. XVI)
- 15 Palazzo Lazzaro e Giacomo Spinola (sec. XVI)
- 16 Palazzo Nicolò Grimaldi (Palazzo Tursi, Municipio - sec. XVI)
- 17 Palazzo Baldassarre Lomellini (sec. XVI)
- 18 Palazzo Luca Grimaldi (Palazzo Bianco, sec. XVI)
- 19 Palazzo Rodolfo e Francesco Brignole Sale (Palazzo Rosso, sec. XVII)
- 20 Palazzo Gerolamo Grimaldi (Palazzo della Meridiana, sec. XVI)
- 21 Palazzo Gio. Carlo Brignole (sec. XVII)
- 22 Palazzo Bartolomeo Lomellino (sec. XVI)
- 23 Palazzo Stefano Lomellini (sec. XVI)
- 24 Palazzo Giacomo Lomellini (sec. XVII)
- 25 Palazzo Antoniotto Cattaneo (sec. XVI)
- 26 Palazzo Gio. Agostino Balbi (sec. XVII)
- 27 Palazzo Gio. Francesco Balbi (sec. XVI)
- 28 Palazzo Giacomo e Pantaleo Balbi (sec. XVII)
- 29 Palazzo Francesco Balbi Pioviera (sec. XVII)
- 30 Palazzo Stefano Balbi (Palazzo Reale - sec. XVII)
- 31 Palazzo Cosmo Centurione (sec. XVI)
- 32 Palazzo Giorgio Centurione (sec. XVI)
- 33 Palazzo Gio. Battista Centurione (sec. XVII)
- 34 Palazzo Cipriano Pallavicini (sec. XV)
- 35 Palazzo Nicolò Spinola (sec. XVI)
- 36 Palazzo Francesco Grimaldi (Palazzo Spinola di Pellicceria - sec. XVI)
- 37 Palazzo Gio. Battista Grimaldi (sec. XVII)
- 38 Palazzo Gio. Battista Grimaldi (sec. XVI)
- 39 Palazzo Stefano De Mari (sec. XVI)
- 40 Palazzo Ambrogio Di Negro (sec. XVI)

# TOUR2

- 1 Palazzo S. Giorgio (sec. XIII/XVI)
- 2 Palazzo Emanuele Filiberto Di Negro (sec. XVII)
- 3 S. Pietro in Banchi (S. Pietro della Porta - sec. XVI)
- 4 Loggia di Banchi (sec. XVI)
- 5 S. Maria delle Vigne (sec. X/XII/XVII)
- 6 Teatro Allrove
- 7 Palazzo Francesco Grimaldi (Palazzo Spinola di Pellicceria - sec. XVI)
- 8 S. Maria Maddalena (sec. XVI/XVII)
- 9 Palazzo Ottavio Imperiale (Palazzo del Melograno - sec. XVI)
- 10 Palazzo Gio. Vincenzo Imperiale (sec. XVI)
- 11 Palazzo Giorgio Doria (sec. XV)
- 12 Palazzo Branca Doria (sec. XIII)
- 13 Palazzo Lamba Doria (sec. XIII)
- 14 S. Matteo (sec. XIII/XVI)
- 15 Teatro Carlo Felice (Teatro dell'Opera)

# TOUR4

- 1 Terminal Crociere (Stazione Marittima - sec. XX)
- 2 Villa del Principe (Palazzo di Andrea Doria - sec. XVI)
- 3 Commenda di Prè (sec. XII)
- 4 Truogoli di S. Brigida (sec. XVII)
- 5 S. Sisto (sec. XIX)
- 6 Via di Prè
- 7 Porta del Vacca (sec. XII)
- 8 Palazzo Gio. Battista Centurione (sec. XVII)
- 9 Palazzo Cipriano Pallavicini (sec. XV)
- 10 Palazzo Giorgio Centurione (sec. XVI)
- 11 Palazzo Nicolò Spinola (sec. XVI)
- 12 Palazzo Francesco Grimaldi (Palazzo Spinola di Pellicceria - sec. XVI)

- PERCORSO WAVE
- Terminal Crociere (Stazione Marittima)
- Galata Museo del Mare
- Sommersibile S518 Nazario Sauro
- Acquario di Genova

# TOUR3

- 1 Palazzo S. Giorgio (sec. XIII/XVI)
- 2 S. Giorgio (sec. XVII)
- 3 S. Torpete (sec. XVIII)
- 4 SS. Cosma e Damiano (sec. XI/XIII)
- 5 Torre Embriaci (sec. XII)
- 6 S. Maria di Castello (sec. XII/XV)
- 7 Mura delle Grazie (sec. XVI)
- 8 Mura della Marina (sec. XVI)
- 9 Campo Pisano
- 10 Museo di Sant'Agostino (sec. XIII/XVII)
- 11 Teatro della Tosse
- 12 Porta Soprana (sec. XII)
- 13 Chiesa del Gesù (sec. XVI-XVII)
- 14 Palazzo Ducale (sec. XIV-XVIII)
- 15 Museo del Tesoro di S. Lorenzo (sec. XX)
- 16 Palazzo Gio. Vincenzo Imperiale (sec. XVI)
- 17 Palazzo Ottavio Imperiale (Palazzo del Melograno - sec. XVI)
- 18 Loggia di Banchi (sec. XVI)
- 19 Palazzo Ambrogio Di Negro (sec. XVI)



# TOUR1

I PALAZZI DEI ROLLI

# TOUR2

NEL CUORE DELLA SUPERBA  
IN THE HEART OF SUPERBA

# TOUR3

LA CITTÀ MEDIOEVALE  
THE MEDIEVAL CITY

# TOUR4

LA VIA DEI CAVALIERI  
THE WAY OF THE KNIGHTS





COMUNE DI GENOVA

PATRIMONIO DELL' UNESCO



- 1 Palazzo Antonio Doria (sede Prefettura - sec. XVI)
- 2 Palazzo Clemente della Rovere (sec. XVI)
- 3 Palazzo Giorgio Spinola (sec. XVI)
- 4 Palazzo Tommaso Spinola (sec. XVI)
- 5 Palazzo Giacomo Spinola (dei Marmi - sec. XV)
- 6 Palazzo Agostino Ayrolo (sec. XVI)
- 7 Palazzo Paolo e Nicolò Interiano (sec. XVI)
- 8 Palazzo Agostino Pallavicini (sec. XVI)
- 9 Palazzo Pantaleo Spinola (sec. XVI)
- 10 Palazzo Franco Lercari (sec. XVI)
- 11 Palazzo Tobia Pallavicino (sec. XVI)
- 12 Palazzo Angelo Giovanni Spinola (sec. XVI)
- 13 Palazzo Gio. Battista Spinola (sec. XVI)
- 14 Palazzo Nicoloso Lomellino (sec. XVI)
- 15 Palazzo Lazzaro e Giacomo Spinola (sec. XVI)
- 16 Palazzo Nicolò Grimaldi (Palazzo Tursi, Municipio - sec. XVI)
- 17 Palazzo Baldassarre Lomellini (sec. XVI)
- 18 Palazzo Luca Grimaldi (Palazzo Bianco, sec. XVI)
- 19 Palazzo Rodolfo e Francesco Brignole Sale (Palazzo Rosso, sec. XVII)
- 20 Palazzo Gerolamo Grimaldi (Palazzo della Meridiana, sec. XVI)
- 21 Palazzo Gio. Carlo Brignole (sec. XVII)
- 22 Palazzo Bartolomeo Lomellino (sec. XVI)
- 23 Palazzo Stefano Lomellini (sec. XVI)
- 24 Palazzo Giacomo Lomellini (sec. XVII)
- 25 Palazzo Antoniotto Cattaneo (sec. XVI)
- 26 Palazzo Gio. Agostino Balbi (sec. XVII)
- 27 Palazzo Gio. Francesco Balbi (sec. XVII)
- 28 Palazzo Giacomo e Pantaleo Balbi (sec. XVII)
- 29 Palazzo Francesco Balbi Piovera (sec. XVII)
- 30 Palazzo Stefano Balbi (Palazzo Reale - sec. XVII)
- 31 Palazzo Cosmo Centurione (sec. XVI)
- 32 Palazzo Giorgio Centurione (sec. XVI)
- 33 Palazzo Gio. Battista Centurione (sec. XVII)
- 34 Palazzo Cipriano Pallavicini (sec. XV)
- 35 Palazzo Nicolò Spinola (sec. XVI)
- 36 Palazzo Francesco Grimaldi (Palazzo Spinola di Pellicceria - sec. XVI)
- 37 Palazzo Gio. Battista Grimaldi (sec. XVII)
- 38 Palazzo Gio. Battista Grimaldi (sec. XVI)
- 39 Palazzo Stefano De Mari (sec. XVI)
- 40 Palazzo Ambrogio Di Negro (sec. XVI)



# I PALAZZI DEI ROLLI TOUR 1



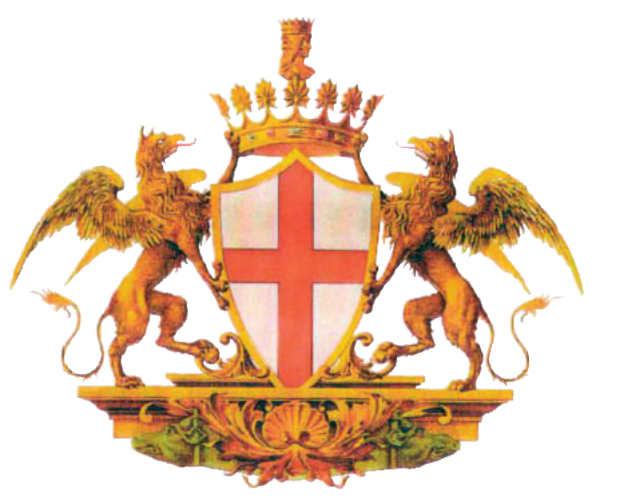

COMUNE DI GENOVA

PATRIMONIO DELL'UNESCO

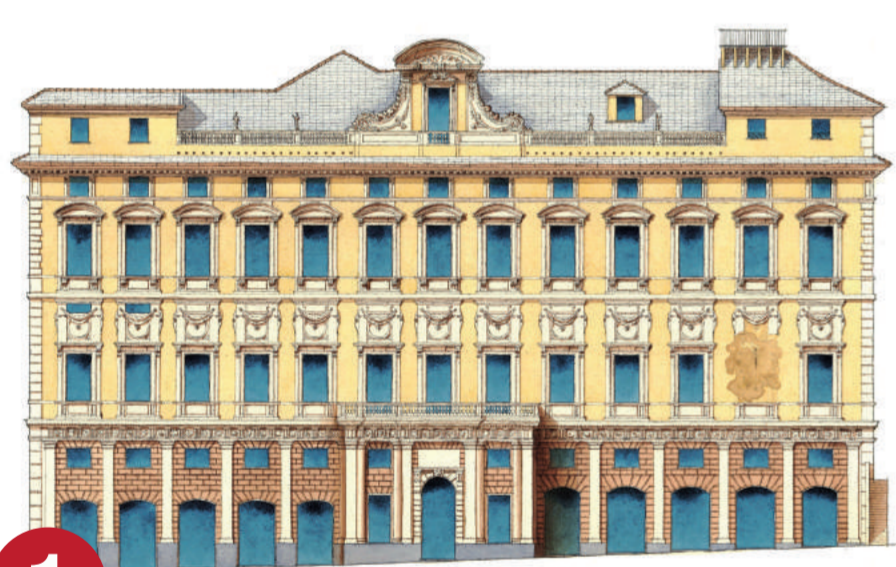

**1**  
Palazzo Gerolamo Grimaldi  
[Sec. XVI]  
Palazzo della Meridiana

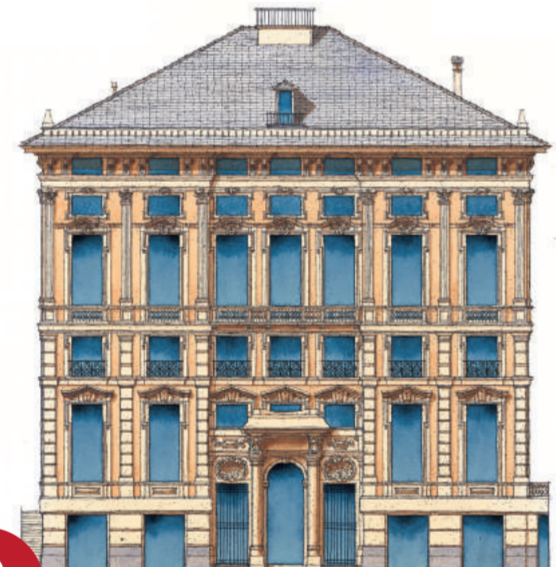

**2**  
Palazzo Luca Grimaldi  
[Sec. XVIII]  
Museo di Palazzo Bianco



**3**  
Palazzo Nicolò Grimaldi  
[Sec. XVI]  
Palazzo Tursi, Municipio

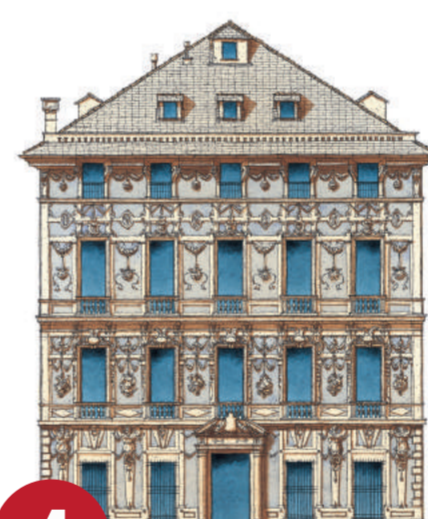

**4**  
Palazzo Nicolosio Lomellino  
[Sec. XVI]



**5**  
Palazzo Angelo  
Giovanni Spinola  
[Sec. XVI]



**6**  
Palazzo Franco Lercari  
[Sec. XVI]



**7**  
Palazzo Agostino  
Pallavicini  
[Sec. XVI]



**8**  
Palazzo Gio Carlo Brignole  
[Sec. XVII]

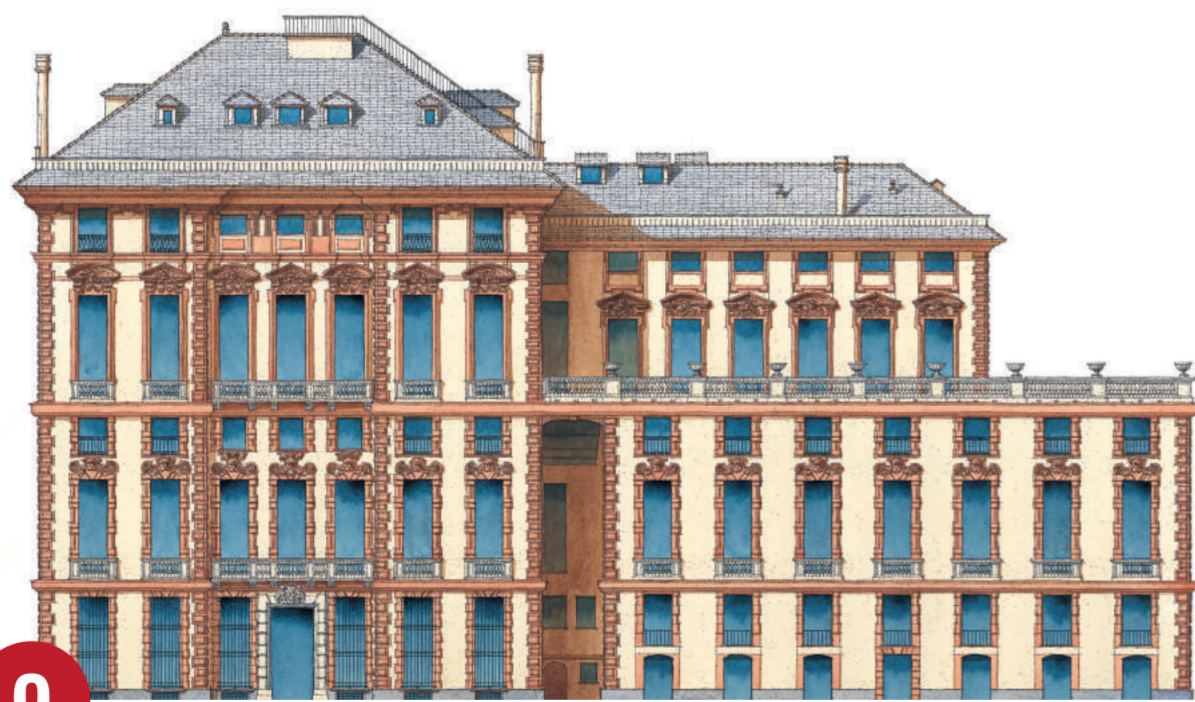

**9**  
Palazzo Rodolfo Maria e Gio. Francesco  
Brignole Sale [Sec. XVIII]  
Palazzo Rosso

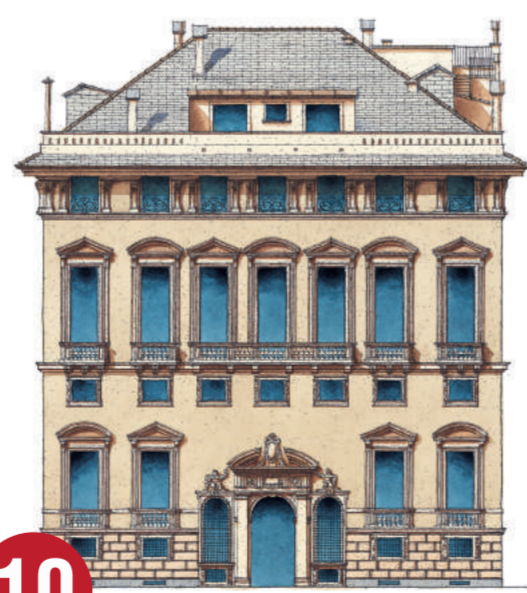

**10**  
Palazzo Baldassare  
Lomellini  
[Sec. XVI]

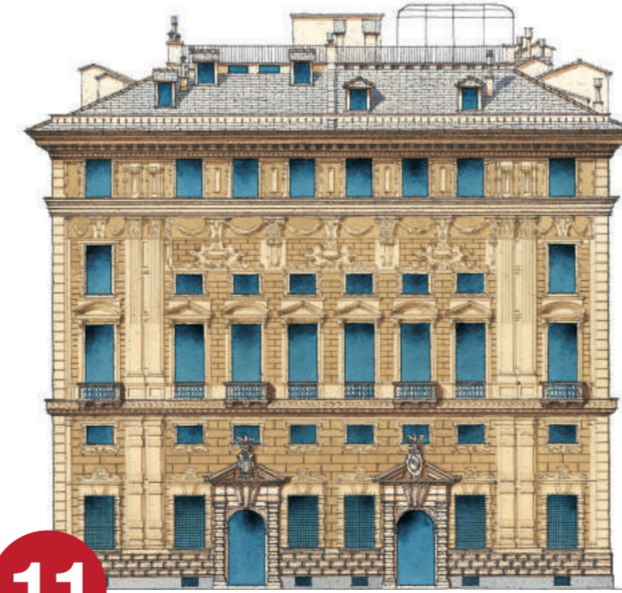

**11**  
Palazzo Giacomo e Lazzaro  
Spinola  
[Sec. XVI]



**12**  
Palazzo Gio. Battista Spinola  
[Sec. XVI]



**13**  
Palazzo Tobia Pallavicino  
[Sec. XVI]



**14**  
Palazzo Pantaleo  
Spinola  
[Sec. XVI]

Le immagini dei palazzi storici sono state gentilmente concesse da SAGEP EDITORI

GENOVA

VIA GARIBALDI  
VIA AUREA

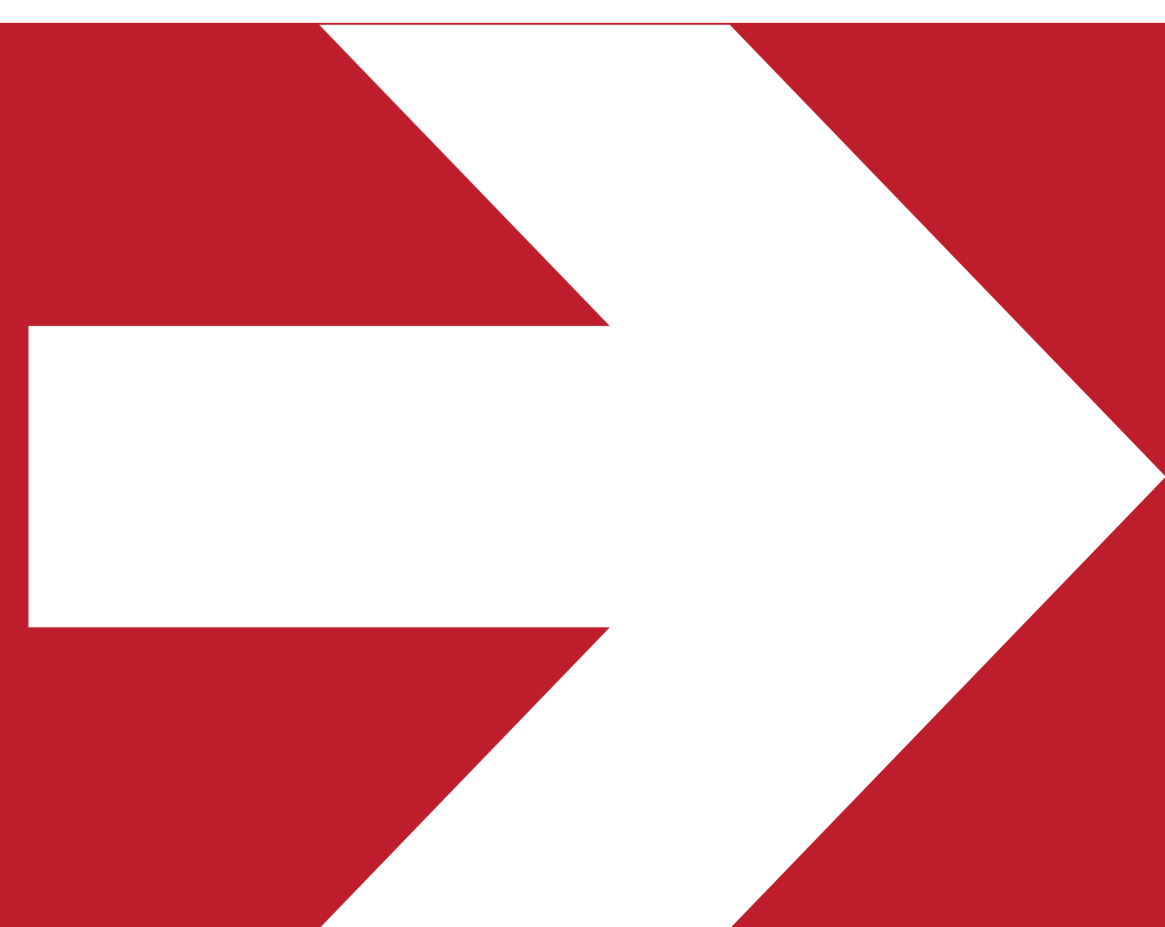





COMUNE DI GENOVA

PATRIMONIO DELL' UNESCO



- 1 Palazzo S. Giorgio (sec. XIII/XVI)
- 2 Palazzo Emanuele Filiberto Di Negro (sec. XVII)
- 3 S. Pietro in Banchi (S. Pietro della Porta - sec. XVI)
- 4 Loggia di Banchi (sec. XVI)
- 5 S. Maria delle Vigne (sec. X/XII/XVII)
- 6 Teatro Altrove
- 7 Palazzo Francesco Grimaldi (Palazzo Spinola di Pellicceria - sec. XVI)
- 8 S. Maria Maddalena (sec. XVI/XVII)
- 9 Palazzo Ottavio Imperiale (Palazzo del Melograno - sec. XVI)
- 10 Palazzo Gio. Vincenzo Imperiale (sec. XVI)
- 11 Palazzo Giorgio Doria (sec. XV)
- 12 Palazzo Branca Doria (sec. XIII)
- 13 Palazzo Lamba Doria (sec. XIII)
- 14 S. Matteo (sec. XIII/XVI)
- 15 Teatro Carlo Felice (Teatro dell'Opera)



NEL CUORE DELLA SUPERBA  
IN THE HEART OF SUPERBA

TOUR2





COMUNE DI GENOVA

PATRIMONIO DELL' UNESCO



- 1 Palazzo S. Giorgio (sec. XIII/XVI)
- 2 S. Giorgio (sec. XVII)
- 3 S. Torpete (sec. XVIII)
- 4 SS. Cosma e Damiano (sec. XI/XIII)
- 5 Torre Embriaci (sec. XII)
- 6 S. Maria di Castello (sec. XII/XV)
- 7 Mura delle Grazie (sec. XVI)
- 8 Mura della Marina (sec. XVI)
- 9 Campo Pisano
- 10 Museo di Sant'Agostino (sec. XIII/XVII)
- 11 Teatro della Tosse
- 12 Porta Soprana (sec. XII)
- 13 Chiesa del Gesù (sec. XVI-XVII)
- 14 Palazzo Ducale (sec. XIV-XVIII)
- 15 Museo del Tesoro di S. Lorenzo (sec. XX)
- 16 Palazzo Gio. Vincenzo Imperiale (sec. XVI)
- 17 Palazzo Ottavio Imperiale (Palazzo del Melograno - sec. XVI)
- 18 Loggia di Banchi (sec. XVI)
- 19 Palazzo Ambrogio Di Negro (sec. XVI)



LA CITTÀ MEDIOEVALE  
THE MEDIEVAL CITY

TOUR3





COMUNE DI GENOVA

PATRIMONIO DELL'UNESCO



- 1 Terminal Crociere (Stazione Marittima - sec. XX)
  - 2 Villa del Principe (Palazzo di Andrea Doria - sec. XVI)
  - 3 Commenda di Prè (sec. XII)
  - 4 Truogoli di S. Brigida (sec. XVII)
  - 5 S. Sisto (sec. XIX)
  - 6 Via di Prè
  - 7 Porta dei Vacca (sec. XII)
  - 8 Palazzo Gio. Battista Centurione (sec. XVII)
  - 9 Palazzo Cipriano Pallavicini (sec. XV)
  - 10 Palazzo Giorgio Centurione (sec. XVI)
  - 11 Palazzo Nicolò Spinola (sec. XVI)
  - 12 Palazzo Francesco Grimaldi (Palazzo Spinola di Pellicceria - sec. XVI)
- PERCORSO WAVE**
- Terminal Crociere (Stazione Marittima)
  - Galata Museo del Mare
  - Sommergibile S518 Nazario Sauro
  - Acquario di Genova



LA VIA DEI CAVALIERI  
THE WAY OF THE  
KNIGHTS

TOUR4

